

Elektroniska beställningar Märkning av prov samt hantering vid akuta prover och blodsmitta

- Placera etiketten rakt så att streckkoden kan läsas av.
För provtagningsrör placeras den från proppen och rakt ner.
- Grundregeln är ett rör/burk till varje etikett, undantaget feces, TB och sputumprov till mikrobiologi där en extra etikett skrivs ut för märkning av transporthylsa.
- Vid behov av transporthylsa för märk den med lilla nummeretiketten, undantag se ovan.
- För prover till Tranfusionsmedicin (blodcentralen) och Patologen/Cytologen måste etikett med personnummer och namn sättas på röret.



Märkning av prov och transporthylsa



För feces, TB och sputumprov till mikrobiologi skrivs en extra etikett ut för märkning av transporthylsa.

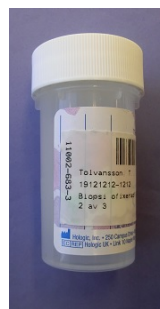

ThinPrep burk till vätskebaserad cytologi: Placera etiketten på burken enligt ovan. Förslut burken så att markeringarna på burk och lock möts.



Märkning av mikrorör



Prover till Tranfusionsmedicin
Blodgruppering och BAS-test
Använd etikett med namn, identitet och streckkod



Övriga prov
Märk med liten etikett. Bifoga alltid stora etiketten med namn, personnummer och streckkod.

Akutprov

- Beställ akutprover på separat beställning.
- Texten "Akut" kommer automatiskt på etiketterna.

Blodsmitta

Vid prov på patient med känd blodsmitta ska provrör/burk och remiss märkas med etikett "BLODSMITTA". Ytterhylsa, märkt med etikett för blodsmitta ska användas om prov transporteras i rörpost eller med post.

- Placera etiketten längs med röret, på den fria ytan.



Utskrift från www.karolinska.se/lab