

Detektion av Grupp B streptokocker med CHROMagar StrepB

Shaza Ahmad, Ferda Ataker, Petra L uthje, Baharak Saeedi,
Klinisk mikrobiologi, Karolinska Universitetssjukhuset

Introduktion

Vaginal kolonisering av grupp B-streptokocker (GBS) hos gravida  r en stor riskfaktor f r invasiv GBS-infektion hos nyf dda.

GBS  verf rs till nyf dd under f rlossningen men kan i s llsynta fall  ven ge upphov till intrauterin infektion.

Tidigt uppt ckt kan f rhindra dessa infektioner, varf r screening f r GBS utf rs hos gravida.

I studien j mf rdes tv  agarmedier f r selektion av betastreptokocker, den kromogena agarn CHROMagar StrepB och f rblodagar med gentianaviolett (BG agar). Den senare anv nds i rutindiagnostik idag.

Metod

Totalt 358 vaginal- eller cervixprov odlades ut p  CHROMagar StrepB och BG agar. Alla prov odlades  ven i anrikningsbuljong.

Plattor och buljongen inkuberades  vernatt i 36 C. Artbest mning av misst nkta kolonier gjordes med MALDI-TOF MS eller latex agglutination.

Prov negativa f r GBS dag 1 odlades ut fr n anrikningsbuljong p  BG agar och bed mdes dag 2.

Resultat

Totalt hittades 71 stycken GBS-positiva prov av totalt 358 (20%) analyserade prov.

Dag 1 hittades 55 stycken (77%) p  CHROMagar StrepB j mf rt med 41 stycken (58%) p  BG agar.

V xt av GBS p visades i ytterligare 26 prov efter anrikning dag 2.



Sammanst llning av odlingsresultat f r CHROMagar StrepB och BG agar

		Fynd av GBS efter direktodling	
		CHROMagar +	CHROMagar -
Fynd av GBS efter direktodling	BG +	36	5
	BG -	19	298
Total fynd av GBS Efter anrikning	BG +	51	16
	BG -	4	287

Siffrorna g ller resultat efter typning

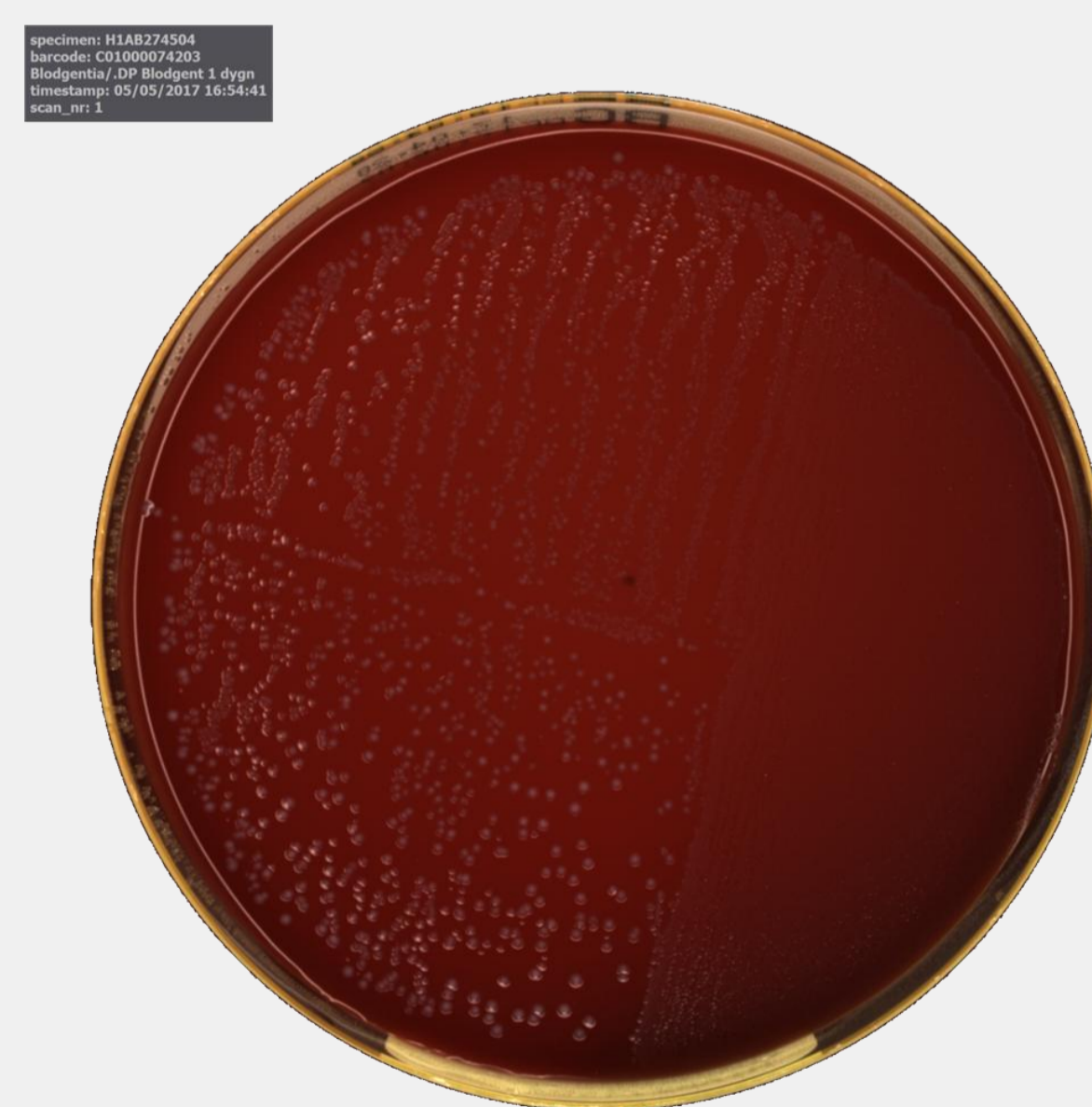

Sk rmbild av maskinell odlad e-swab p  BG-agar

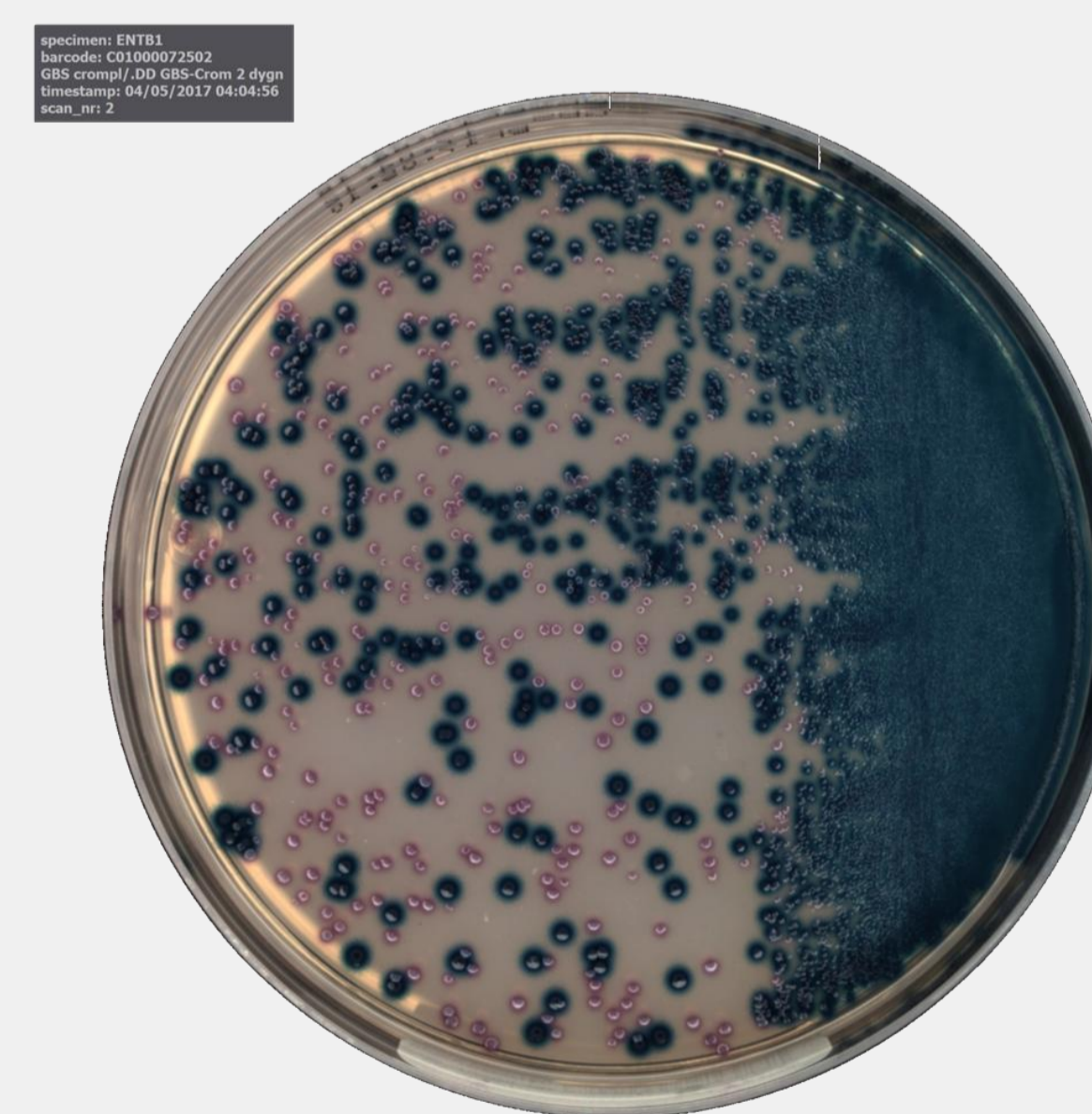

Sk rmbild av maskinell odlad e-swab p  CHROMagar StrepB

Diskussion

Differentiering mellan enterokocker och streptokocker fr n BG agarn baserat p  kolonimorfologi  r tveksam och bekr ftas oftast med agglutination eller MALDI-TOF MS.

Den kromogena agarn CHROMagar StrepB underl ttar uppt ckt och identifiering av GBS och andra betastreptokocker, vilket  r s rskilt relevant vid sk rm/digital avl sning.

Metoden  r dock inte tillr ckligt specifik f r att utesluta artbest mning med agglutination eller MALDI-TOF MS d  samtliga betastreptokocker v xer med rosa kolonier p  CHROMagar. Enterokocker kan d remot enkelt urskiljas d  de v xer med bl  kolonif rg.

Slutsats

Odlingen p  CHROMagar StrepB  kar sensitiviteten j mf rt med nuvarande odling p  BG agar och till ter uppt ckt av fler GBS-positiva prov redan dag 1.

Anrikningsodling m ste dock fortfarande genomf ras f r prov som  r negativa i direktodling.