



Efter vasektomi, provlänningsinformation

Du är välkommen att lämna

KONTROLLSPERMAPROV EFTER STERILISERING

Vårdprogram efter vasektomi omfattar två prover efter 1 respektive 3 månader (VAS 1 månad, VAS 3 månader). Du får även möjlighet att följa upp din preventivmetod efter 1 och 3 år.

Proverna tas fram vid laboratoriet. För att undersöka om du ejakulerar rörliga spermier är det viktigt att provet undersöks snarast efter ejakulation och utan att proverna blivit avkylda vid t.ex. transport. Finns rörliga spermier får du informationsbrev om detta. Efter 3 månaders-provet skickas svar både till den opererande läkaren och till dig.

Aktuell information hittar du också på vår hemsida www.karolinska.se/andrologi

☎ 08-585 83513; FAX 08-31 36 91 E-post andrologilab@karolinska.se

Du bokar tid till oss via **Mina vårdkontakter** på webben och våra öppettider på **Novum Karolinska Huddinge är: Måndag till Torsdag kl. 08.30-10.00 eller Sabbatsbergs sjukhus Tisdagar kl. 08.00-09.30.**

För information om stängning på Sabbatsbergs Sjukhus under sommar och jul/nyår, var vänlig se vår hemsida!

Kostnad: 100 kr, tag med legitimation!

Provtagning: Före provtagningen har du ett uppehåll med sädesuttömning under 2-4 dygn (minst 2 dagars och högst 4 dagars abstinens). Spermarovet (ett ejakulat) tas fram med masturbation i provrum vid laboratoriet. *Kontrollera att locket sitter på ordentligt!*

Förbered så att frågeformuläret är ifyllt vid provtillfället

När du lämnar provet lämnar du även in frågeformuläret. Mediciner och naturpreparat kan påverka spermprovets egenskaper och är av betydelse för bedömningen.

Normalt sparas delar av spermaprovet och resultat med personuppgifter för vårdändamål; din egen vård, din behandling och behandlingskontroll, för metodutbildning av personal, för kvalitets-, forsknings- och utvecklingsarbete. I enlighet med biobankslagen ber vi dig intyga att du tagit del av denna information. För ytterligare information se baksidan!

Frågeformulär (lämnas vid varje provtillfälle)

Jag har tagit del av informationen om att delar av provet sparas (signatur)

Personnummer Namn

Längd (cm) Föregående sädesuttömning Datum

Vikt (kg) Dagens prov framtaget kl

Prov framtaget via: Masturbation Avbrutet samlag

RÖKER Ja Nej Fullständigt uppsamlat Ja Nej-missat i början

SNUSAR Ja Nej Nej-missat i mitten

Nej-missat i slutet

Infektioner, tandbesvär, febertillstånd,
vaccinationer, operationer, mediciner eller
naturpreparat senaste halvåret

Legitimation Signering
Fylls i av Andrologiskt Lab



Efter vasktomi, provlämningsinformation

Upp till 100 miljoner spermier bildas i testiklarna varje dygn. De lagras i bitestiklarna i avvaktan på sädesuttömning. Spermierna transporteras då genom sädesledarna till urinröret där de blandas med prostatasekret och slungas ut. Därefter töms sädesblåsornas sekret.

Sädesvätskan kommer huvudsakligen från sädesblåsor (2/3) och prostata (1/3) och lite sekret från bitestiklar. Spermierna utgör normalt några tiotusendelar av den totala mängden sperma. När sädesledarna klipps av bryts förbindelsen mellan bitestiklar och urinrör. En lyckad operation innebär därför att provet inte innehåller spermier och låga värden för bitestikelämnet alfa-glukosidas. Laboratoriet kontrollerar att spermaprovet är representativt genom att mäta normal förekomst av sekret från prostata och sädesblåsor.

Slutresultatet ger 99,9 % säkerhet

Avsaknad av rörliga spermier och låga värden för alfa-glukosidas talar för att operationen haft avsett resultat. Det är vanligt att proverna innehåller ett fåtal och orörliga sädesceller. Naturen kan ibland uppvisa en stor läkningsförmåga. Det kan då inträffa att en steriliserad man kan bidra till graviditet trots att laboratoriet inte finner några spermier vid analys. Risk för graviditet finns även om laboratoriet inte har funnit några spermier. Risken är mycket låg, en på tusen.

Rörliga spermier

Om ett prov innehåller rörliga spermier kvarstår förhöjd fruktsamhet. Vi ger dig besked i brev.

Novumhuset Karolinska på Huddinge

Vi finns i Novumhuset, Blickagången 6A, mitt emot sjukhuset. Du kan ta pendeltåg till Flemingsberg, eller med bil och parkera i garaget.

Webbokning: Måndag till Torsdag kl 08.30-10.00

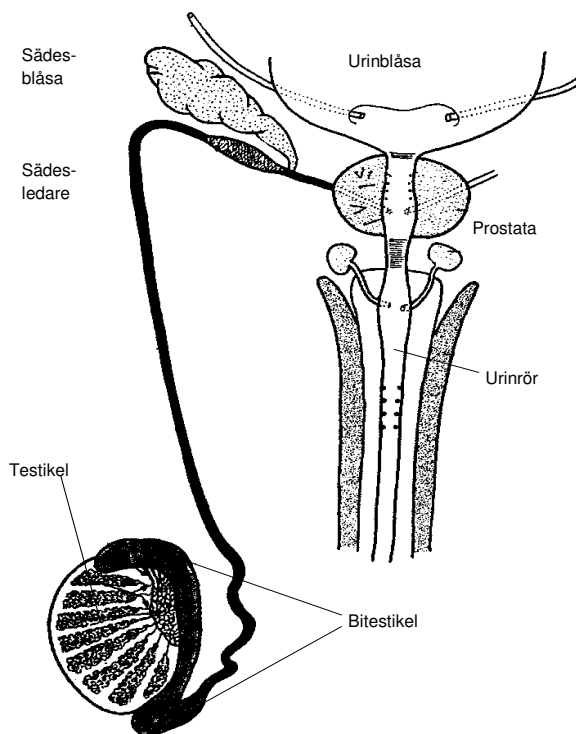
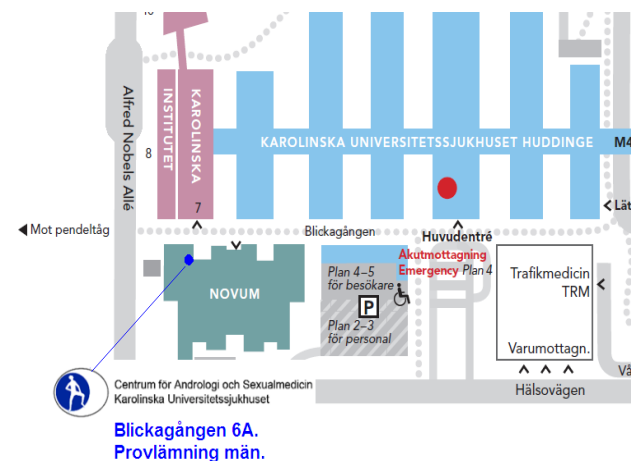

Karolinska på Sabbatsbergs sjukhus

Du når oss antingen via huvudentrén på Sabbatsberg, Olivecronasväg 5 eller via sidoentrén från Dalagatan 9. Av skissen framgår var parkering finns, var bussar stannar och riktningen för att nå Tunnelbanan vid Odenplan

Webbokning: Tisdagar kl. 08.00- 09.30

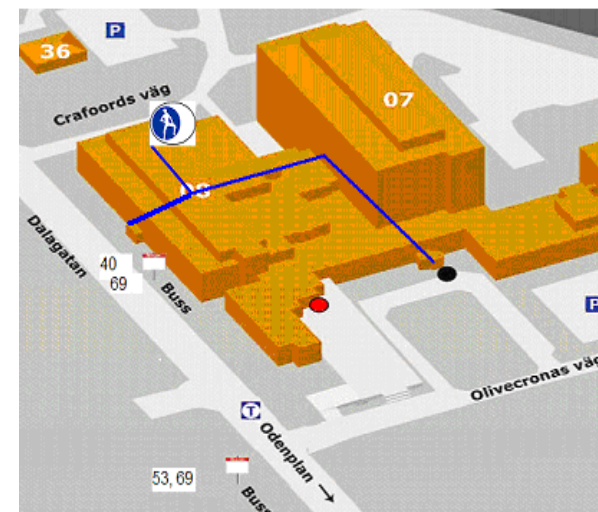

Aktuell information och öppettider jul-nyår och sommar:
www.karolinska.se/andrologi