



Fullständig spermaanalys, provlämningsinformation.

Du är välkommen att lämna SPERMAPROV FÖR FULLSTÄNDIG SPERMAANALYS

Du är välkommen **måndag till och med torsdag 08.15-12.00 till Novum Karolinska Huddinge. Du bokar tid hos oss via Mina vårdkontakter på webben (www.minavardkontakter.se).**

Andrologilaboratoriet finns i Novumhuset Blickagången 6A, Karolinska Huddinge (mittemot sjukhuset, se karta).

Tag med legitimation!

Kostnad: 100 kr.

Provtagning: Före provtagningen har du ett uppehåll med sädesuttömning under 2-4 dygn (minst 2 dagars och högst 4 dagars abstinensstid). Spermaprovet (ett ejakulat) tas fram med masturbation. Spermaprovet tas helst fram i speciella rum vid laboratoriet. I annat fall skall provet lämnas till laboratoriet så snart som möjligt efter uppsamling och senast inom en timme. Förvara då provet nära kroppen under transport, så att det inte blir nedkyllt. *Kontrollera att locket sitter på ordentligt!*

Aktuell information hittar du också på vår hemsida www.karolinska.se/andrologi

☎ 08-585 83513; FAX 08-31 36 91 E-post andrologilab@karolinska.se

Förbered så att frågeformuläret är ifyllt vid provtillfället

När du lämnar provet lämnar du även in frågeformuläret (nedan) och remissen. Infektioner, tandbesvär, andra febertillstånd, vaccinationer eller operationer du genomgått det senaste halvåret liksom mediciner och naturpreparat kan påverka spermaprovets egenskaper och är av betydelse för bedömningen.

Normalt sparas delar av spermaprovet och resultat med personuppgifter för vårdändamål; din egen vård, din behandling och behandlingskontroll, för metodutbildning av personal, för kvalitets-, forsknings- och utvecklingsarbete. I enlighet med biobankslagen ber vi dig intyga att du tagit del av denna information.

Frågeformulär (lämnas vid varje provtillfälle)

Jag har tagit del av informationen om att delar av provet sparas(signatur)

Personnummer:

Namn:.....

Längd (cm):

Föregående sädesuttömning(datum):

Vikt (kg):

Dagens prov framtaget kl.

Röker: Ja Nej

Prov framtaget via: Masturbation

Snusar: Ja Nej

Avbrutet samlag

Tidigare barn: st

Fullständigt uppsamlat:

Tid för ofrivillig barnlöshet: år..... mån.

Ja

Nej-missat i början

Nej-missat mitten

Nej-missat i slutet

Infektioner, tandbesvär, febertillstånd, vaccinationer, operationer, mediciner eller Naturpreparat senaste halvåret.

.....

.....

.....

Legitimation signering , (Fylls i av andrologiskt lab)

Fullständig spermaanalys, provlämningsinformation.

Fullständig spermaanalys

Finns misstanke om att mannens fruktsamhet är påverkad eller om barnlösheten varat mer än 15 månader, görs utredning med fullständig spermaanalys. Syftet är att finna de män som har avvikande resultat och att erbjuda dem fördjupad andrologisk utredning och behandling. För män med godtagbara resultat rekommenderas fortsatta försök till spontan graviditet förutsatt att utredningen av kvinnan givit normala resultat.

Resultaten från en spermaundersökning

ger en uppfattning om hur spermiebildningen i testiklarna fungerar och om transporten av spermier från testikel via bitestikelgång och sädesledare till urinröret är normal. Undersökningen ger också besked om spermernas simförmåga. I ett spermaprov utgör spermier några tiotusendelar av den totala mängden spermaprov. Sädsvätskan kommer huvudsakligen från sädesblåsor (2/3) och prostata (1/3). Undersökningen av sädsvätskan ger besked om hur prostatakörteln och sädesblåsorna utsöndrar sina sekret. De spermier som kommer ut började bildas tre månader tidigare och de sista dagarna har de lagrats i bitestiklarna.

Infektioner (t.ex. influensa eller tandinfektioner) som du genomgått de tre senaste månaderna kan påverka spermier i provet.

Diagnostisk Swim up

När kvinnan eller ägg insemineras med partners spermier (AIH/IVF) använder man rörliga spermier som simmat upp (swim up) från spermaprovet till ett medium. Inför AIH eller IVF görs ofta ett sk diagnostisk swim up för att se hur många spermier som kan fås fram med denna teknik.

Kontrollprov efter antibiotikabehandling görs 3 månader efter avslutad behandling.

Spill vid provlämningen

Det är väsentligt att hela spermaprovet samlas upp. Om delar av provet spills, anger du det vid provlämningen. De sista dropparna stannar som regel kvar vid urinrörets öppning och detta behöver ej anges.

Längd och vikt frågor vi efter

Kroppssammansättningen har betydelse för hormonbalanser och kan därigenom påverka spermiebildningen.

SVAR

Provsvar lämnas till din läkare.

När din läkare även begärt eventuell fördjupad utredning får du också ett eget brevsvår hem. Vid avvikande provresultat kallar vi dig för ett kontrollspermiprov.

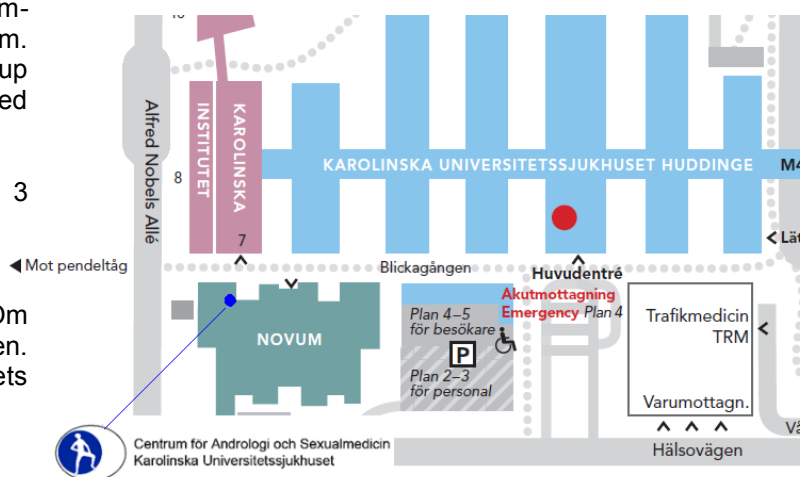
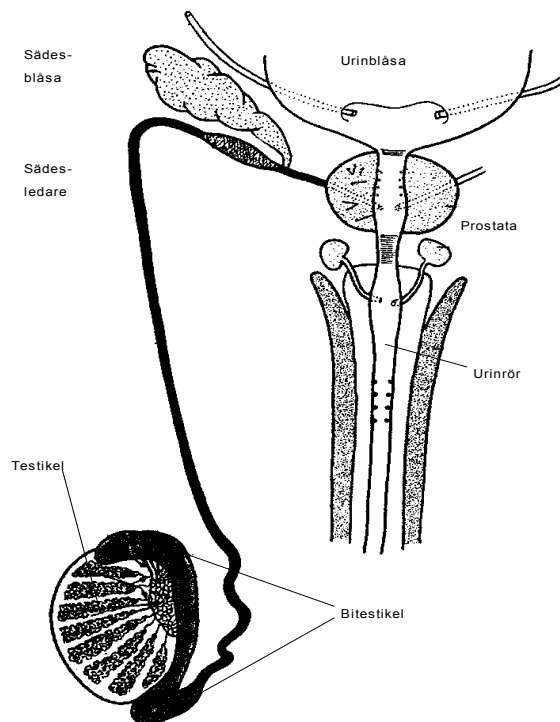

**Blickagången 6A.
Provlämning män.**